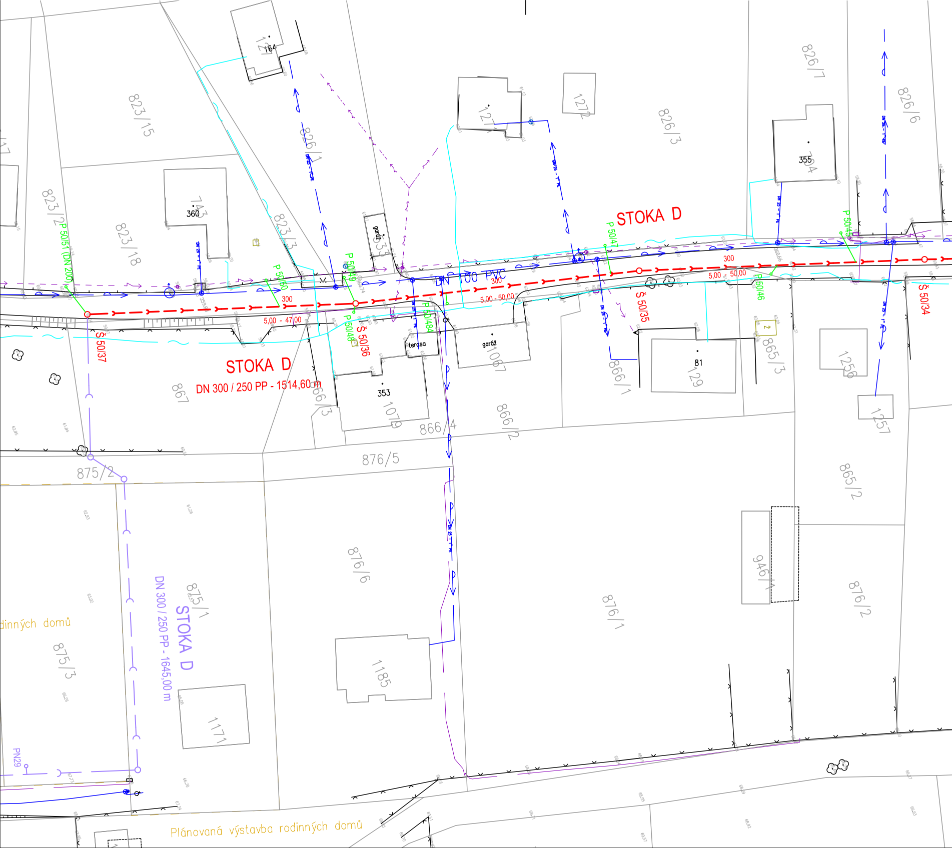
STOKA D
STOKA D
DN 300 / 250 PP - 1514,60 m
STOKA D
DN 300 / 250 PP - 1645,00 m
DN 100 PVC
300
300
300
5,00 - 47,00
5,00 - 50,00
5,00 - 50,00
P 50/51 (DN 200)
P 50/50
P 50/49
P 50/48
P 50/484
P 50/47
P 50/46
P 50/45
Š 50/37
Š 50/36
Š 50/35
Š 50/34
PN29
terasa
garáž
garáž
164
360
355
81
353
823/15
823/2
823/18
823/3
826/1
127
1271
1272
826/3
826/7
826/6
704
743
333
867
866/3
1079
866/4
1067
866/2
866/1
129
865/3
1256
1257
876/5
875/2
876/6
876/1
865/2
946/1
876/2
875/1
875/3
1171
1185
dinných domů
Plánovaná výstavba rodinných domů

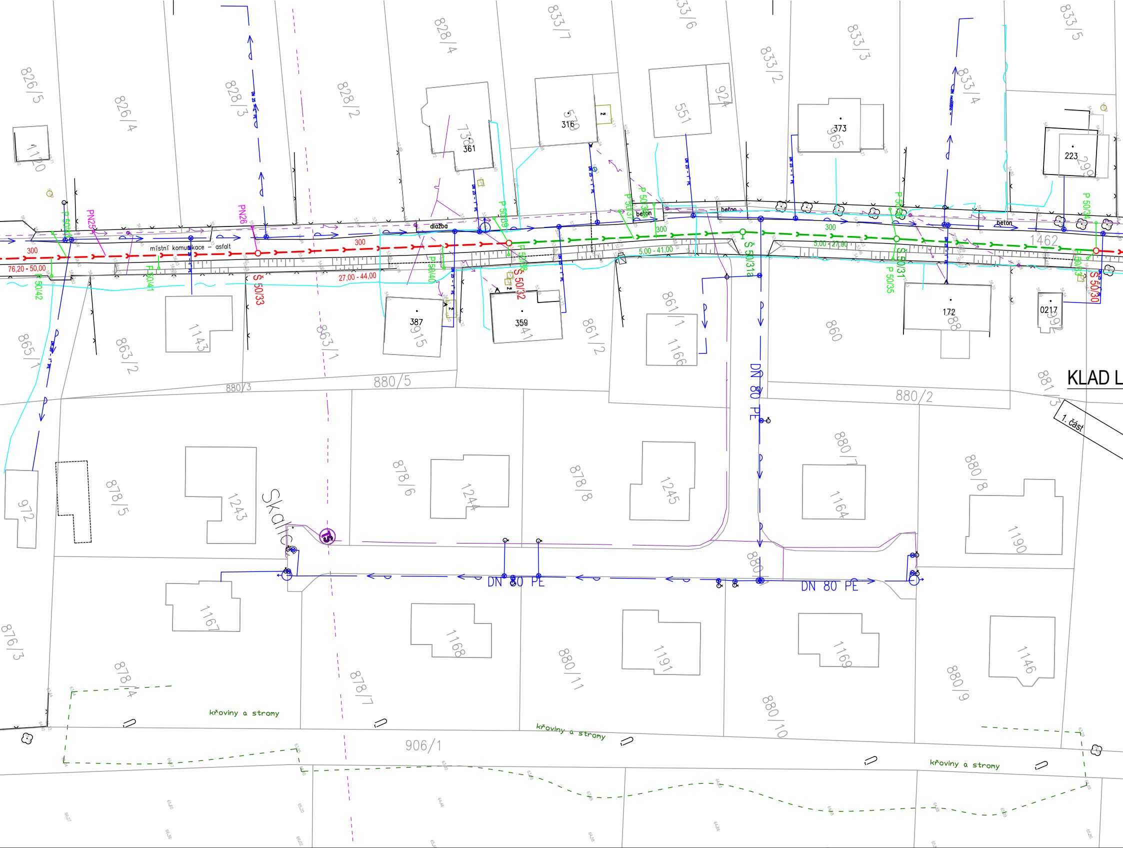
826/5
826/4
828/3
828/2
828/4
833/7
833/6
833/2
833/3
833/4
833/5
924
551
316
373
965
223
299
361
738
1120
PN25
PN26
P 50/43
P 50/42
P 50/41
P 50/40
P 50/39
P 50/38
P 50/37
P 50/36
P 50/35
P 50/34
P 50/33
Š 50/33
Š 50/32
Š 50/31
Š 50/31a
Š 50/30
300
76,20 - 50,00
27,00 - 44,00
5,00 - 41,00
5,00 - 27,00
místní komunikace - asfalt
dlažba
beton
1462
865/1
863/2
863/1
1143
387
915
359
741
861/1
861/2
1166
860
172
88
0217
992
880/3
880/5
880/2
881/3
KLAD L
1. část
DN 80 PE
972
878/5
1243
Skalce
878/6
1244
878/8
1245
880/7
1164
880/8
1190
880/1
DN 80 PE
DN 80 PE
876/3
1167
878/4
1168
878/7
880/11
1191
1169
880/10
1146
880/9
906/1
křoviny a stromy
křoviny a stromy
křoviny a stromy

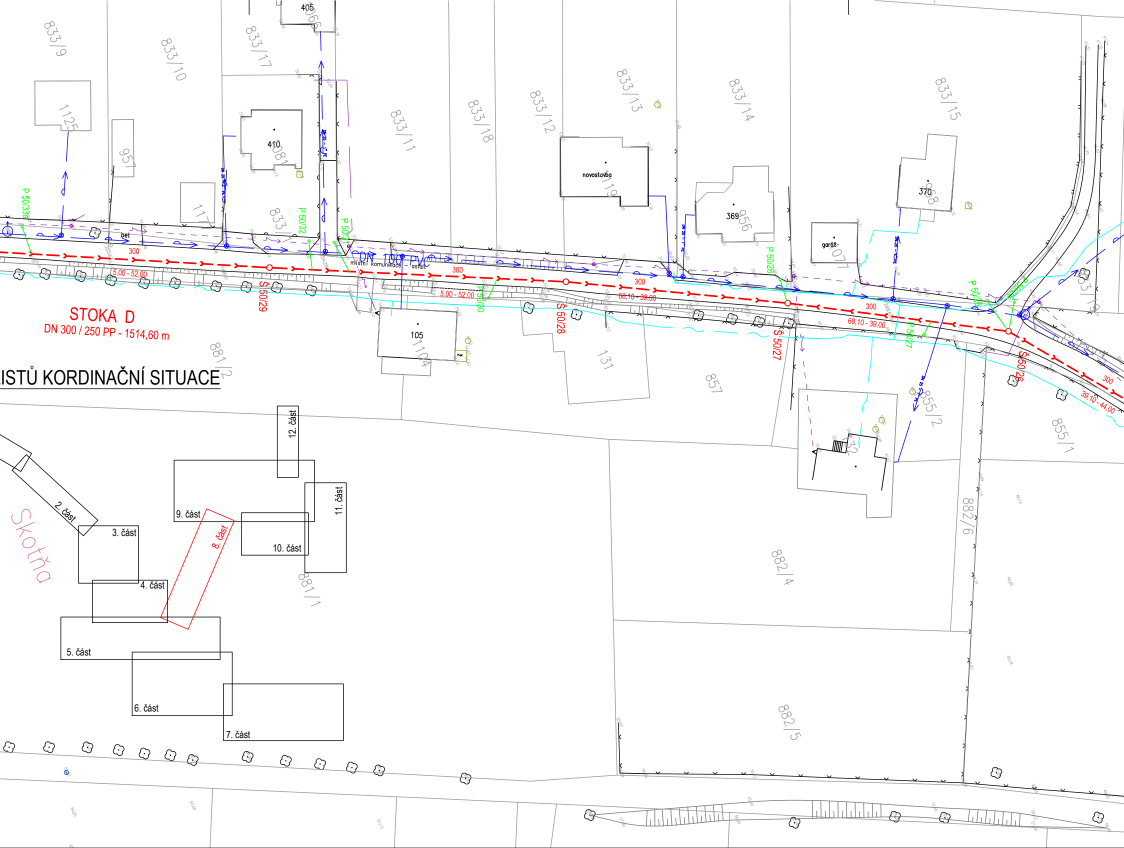
…ISTŮ KORDINAČNÍ SITUACE
STOKA D
DN 300 / 250 PP - 1514,60 m
833/9
833/10
833/17
405
1125
957
410
1081
1117
833/11
833/18
833/12
833/13
novostavba
833/14
369
833/15
370
garáž
P 50/33a
P 50/32
P 50/31
P 50/28
P 50/26
P 50/27
P 50/30
DN 100 PVC
místní komunikace - asfalt
bet
300
5,00 - 52,00
68,10 - 39,00
39,10 - 44,00
Š 50/29
Š 50/28
Š 50/27
Š 50/26
105
1104
131
857
881/2
855/2
855/1
882/6
882/4
882/5
881/1
2. část
3. část
4. část
5. část
6. část
7. část
8. část
9. část
10. část
11. část
12. část
Skotňa

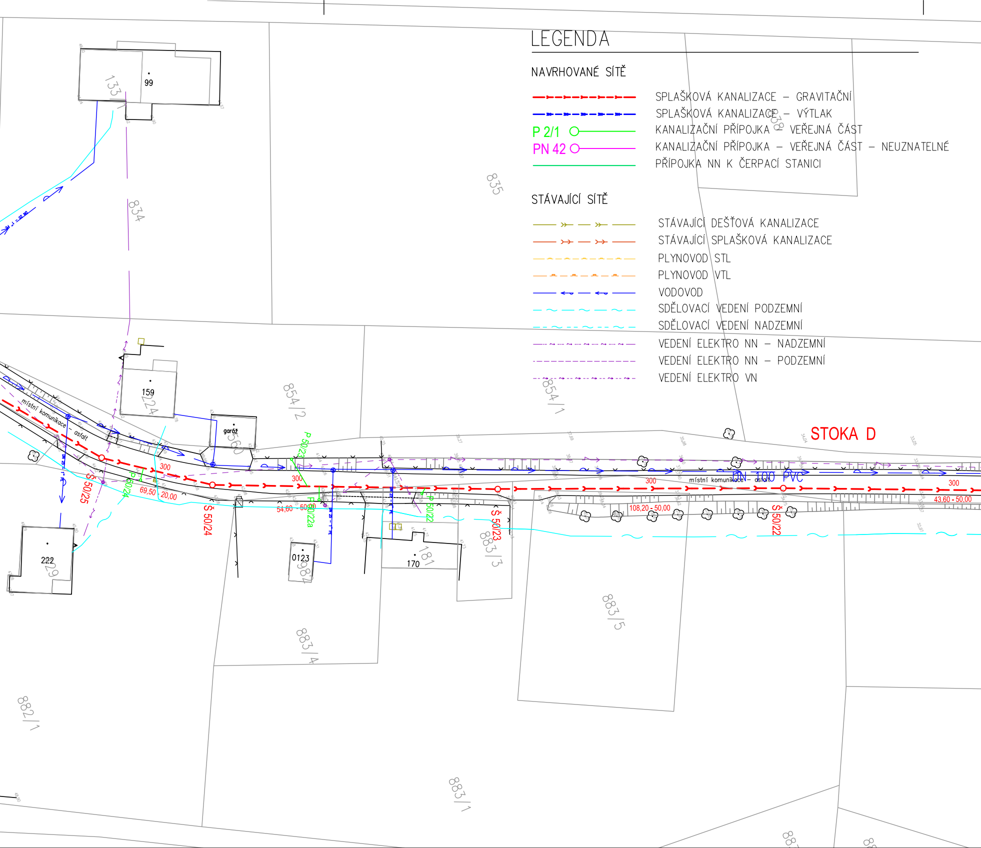
LEGENDA
NAVRHOVANÉ SÍTĚ
SPLAŠKOVÁ KANALIZACE – GRAVITAČNÍ
SPLAŠKOVÁ KANALIZACE – VÝTLAK
P 2/1
KANALIZAČNÍ PŘÍPOJKA – VEŘEJNÁ ČÁST
PN 42
KANALIZAČNÍ PŘÍPOJKA – VEŘEJNÁ ČÁST – NEUZNATELNÉ
PŘÍPOJKA NN K ČERPACÍ STANICI
STÁVAJÍCÍ SÍTĚ
STÁVAJÍCÍ DEŠŤOVÁ KANALIZACE
STÁVAJÍCÍ SPLAŠKOVÁ KANALIZACE
PLYNOVOD STL
PLYNOVOD VTL
VODOVOD
SDĚLOVACÍ VEDENÍ PODZEMNÍ
SDĚLOVACÍ VEDENÍ NADZEMNÍ
VEDENÍ ELEKTRO NN – NADZEMNÍ
VEDENÍ ELEKTRO NN – PODZEMNÍ
VEDENÍ ELEKTRO VN
STOKA D
99
1331
834
835
854/2
854/1
159
224
garáž
560
místní komunikace - asfalt
Š 50/25
P 50/24
69,50 - 20,00
300
Š 50/24
P 50/23
300
54,60 - 50,00
P 50/22a
P 50/22
Š 50/23
883/3
181
170
0123
982
222
229
883/4
883/5
883/1
882/1
300
místní komunikace - asfalt
PN 100 PVC
108,20 - 50,00
Š 50/22
300
43,60 - 50,00

## POZNÁMKA:

Zákresy inženýrských sítí neslouží jako vytyčovací výkres! Před zahájením stavebních prací musí dodavatel zajistit prokazatelné vytýčení všech stávajících inženýrských sítí v zájmovém území příslušným správcem sítě dle platných předpisů. Inženýrské sítě byly zakresleny geodetem a projektantem dle dostupné výkresové dokumentace.

VÝŠKOVÝ SYSTÉM: BALT P. V.

SOUŘADNICOVÝ SYSTÉM: S-JTSK

| | | | |
|---|---|---|---|
| 3 | | | |
| 2 | | | |
| 1 | | | |
| REVIZE | POPIS | DATUM | SCHVÁLIL |

**Sweco Hydroprojekt a.s.** divize Morava
Pracoviště Ostrava, Varenská 49, 729 02 Ostrava; ostrava@sweco.cz; www.sweco.cz

| | | | | | |
|---|---|---|---|---|---|
| VYPRACOVAL | - | HIP | Ing. Martin Jonšta | T. KONTROLA | Ing. Karel Hurt |
| PROJEKTANT | Ing. Martin Jonšta | ŘEDITEL DIVIZE | Ing. Vít Černý, Ph.D. | DATUM | 01/2020 |
| OBJEDNATEL | Metrostav a.s. - divize 1, Koželužská 2450/4, Praha 8 | | | OKRES | Frýdek-Místek |
| AKCE: | Kanalizace Frýdek - Místek<br>Skalice | | | ČÍSLO ZAKÁZKY | 220054 01 01 |
| | | | | STUPEŇ | RDS |
| | | | | FORMÁT | 8 A4 |
| | | | | MĚŘÍTKO | 1 : 500 |
| | | | | ARCHIVNÍ ČÍSLO | 001/20/3 |
| PŘÍLOHA: | Koordinační situační výkres - 8. část | | | ČÍSLO PŘÍLOHY | C.3.8 |

Tato dokumentace včetně všech příloh (s výjimkou dat poskytnutých objednatelem) je duševním vlastnictvím akciové společnosti Sweco Hydroprojekt a.s. Objednatel této dokumentace je oprávněn ji využít k účelům vyplývajícím z uzavřené smlouvy bez jakéhokoliv omezení. Jiné osoby (jak fyzické, tak právnické) nejsou bez předchozího výslovného souhlasu objednatele oprávněny tuto dokumentaci ani její části jakkoli využívat, kopírovat (ani jiným způsobem rozmnožovat) nebo zpřístupnit dalším osobám.

Poznámka: Podpisy zpracovatelů jsou připojeny pouze k výtisku číslo 01 nebo originálu přílohy (matrici).

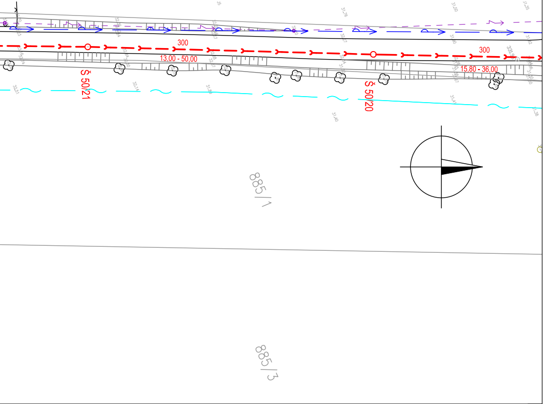
300
13,00 - 50,00
Š 50/21
300
15,80 - 36,00
Š 50/20
31,76
31,50
31,35
31,40
885/1
885/3