

POHLED SEVERNÍ

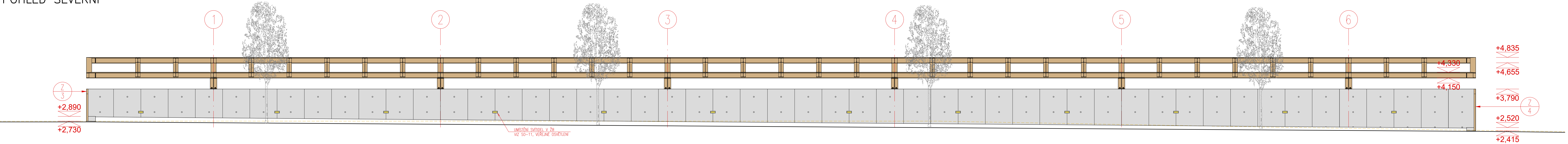

POHLED JIŽNÍ

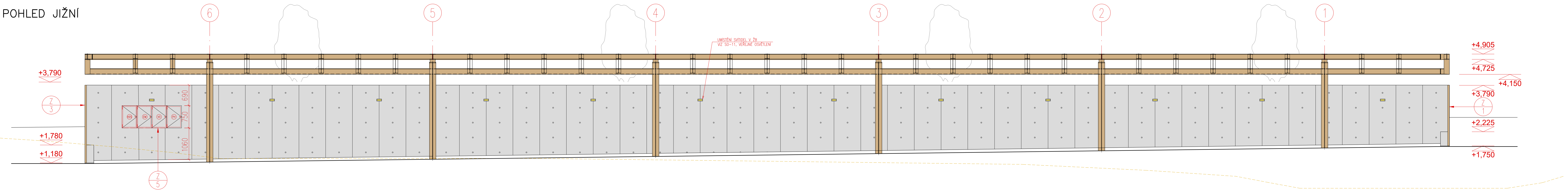

TECHNICKÉ ŘEŠENÍ

OPĚRNÁ MONOLITICKÁ STĚNA BUDE PROVEDENA Z POHLEDOVÉHO BETONU S ODOLNOSTÍ PRO MRAZU A SOLÍM. VÝZTUŽ BETONU BUDE DLE STATICKÉHO ŘEŠENÍ. POZICE DILATAČNÍ SPÁR BUDE URČEN DLE STATICKÉHO VÝPOČTU. HRANY BUDOU ŘEŠENY POMOCÍ DREIKANTU 10/15/10. BETON BUDE LEHCE RUČNĚ PŘEBROUŠEN. FINÁLNÍ ÚPRAVA SE NAVRHUJE BEZBARVÝ OCHRANNÝ NÁTĚR NA BETON – ANTIGRAFFITI.

LEGENDA MATERIÁLŮ

- POHLEDOVÝ BETON DO SYSTÉMOVÉHO BEDNĚNÍ
- OCELOVÁ KONSTRUKCE, LAKOVANÁ, MAT, BARVA RAL 1035 "Perlbis Perleťově-běžová
- ZÁMEČNICKÉ PRVKY, LAKOVANÉ, MAT, BARVA RAL 1035 "Perlbige" Perleťově-běžová
- PRŮBĚH PŮVODNÍHO TERÉNU
- ZÁMEČNICKÝ VÝROBEK
- ZAPUŠTĚNÉ VENKOVNÍ SVÍTIDLO V ŽB STĚNĚ  
INSTALAČNÍ ROZMĚR OVĚŘIT NA STAVBĚ  
DLE SKUTEČNÝCH ROZMĚRŮ DODÁVANÉHO SVÍTIDLA

±0,000 = 313,07 m.n.m. b.p.v. = Z.S. bet. kce

ARCHITEKT	PROJEKTANT	ZODP.PROJEKTANT	Architektonické studio Zahumění 1358/30c 742 21 Koprivnice email: studio@mvva.net tel.: +420 556 811 850	
Ing. arch. Ondřej Tomický	Ing. arch. Filip Čiáhoň	doc. Ing. arch. Kamil Mrva, Ph.D.		
Ing. arch. Filip Čiáhoň				
INVESTOR:	statutární město FRÝDEK-MÍSTEK,Radniční 1148,73801 FRÝDEK-MÍSTEK			
MÍSTO:	k. ú. Frýdek [634956], č. parc. 118/1			
PARKOVIŠTĚ A PARK NA ULICI NA PŮSTKÁCH			STUPEŇ	DPS
			DATUM	01/2025
			REVIZE	
			FORMÁT	1260x420
DRUH STAVBY: NOVOSTAVBA			MĚŘÍTKO	1:50
PROJEKT: STAVEBNÍ			Č.PŘÍLOHY	Č.PARÉ
POHLEDY – SEVERNÍ A JIŽNÍ			105	
SO.01 – OBJEKT PARKOVIŠTĚ			SO.01	