POHLED A - NOVÝ STAV / 1:100

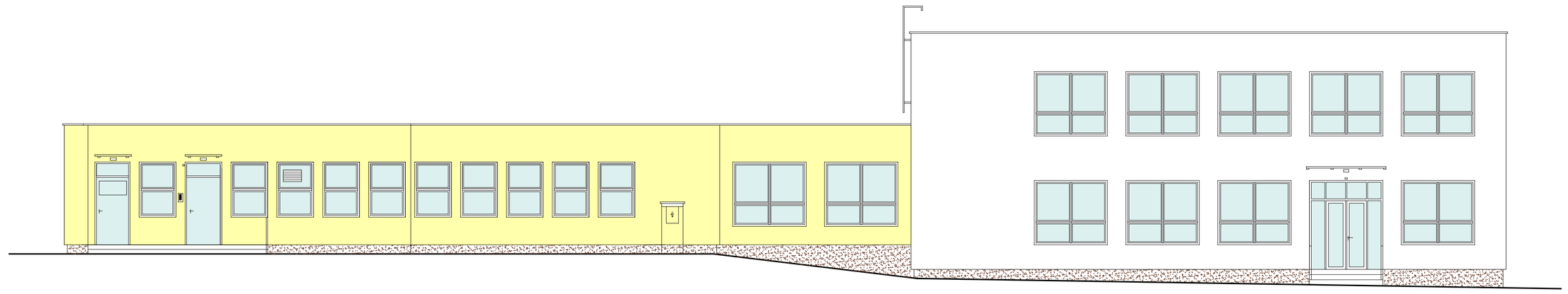

POHLED B- NOVÝ STAV / 1:100

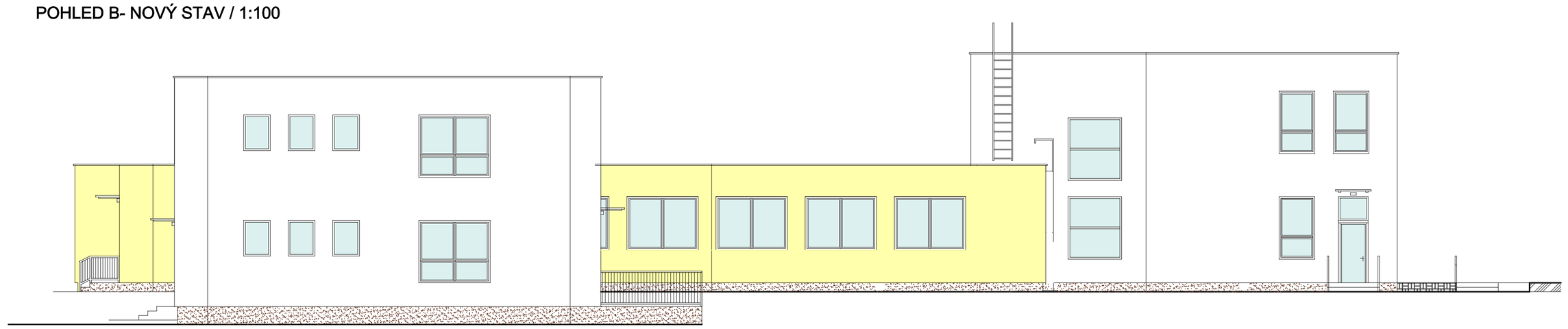

POHLED C - NOVÝ STAV / 1:100

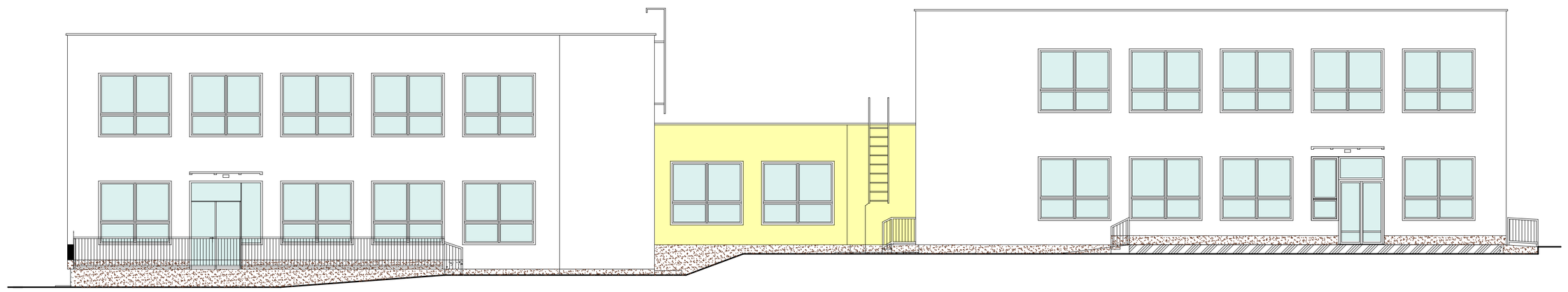

POHLED F - NOVÝ STAV / 1:100

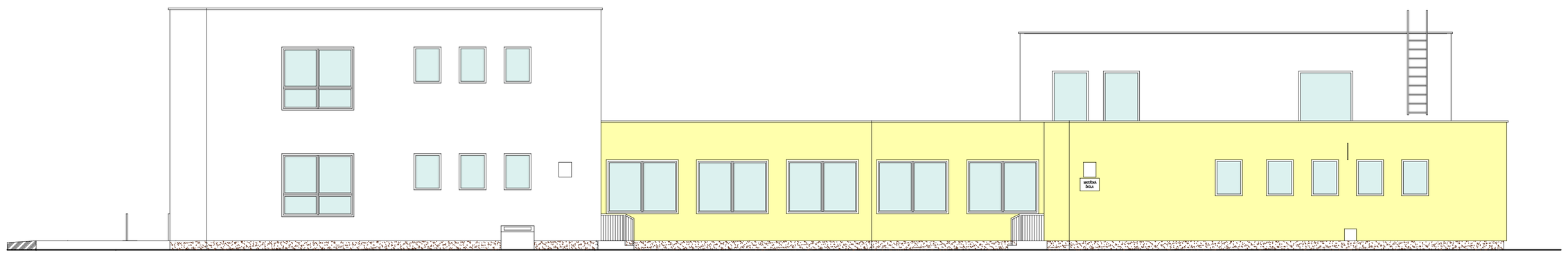

POHLED E - NOVÝ STAV / 1:100

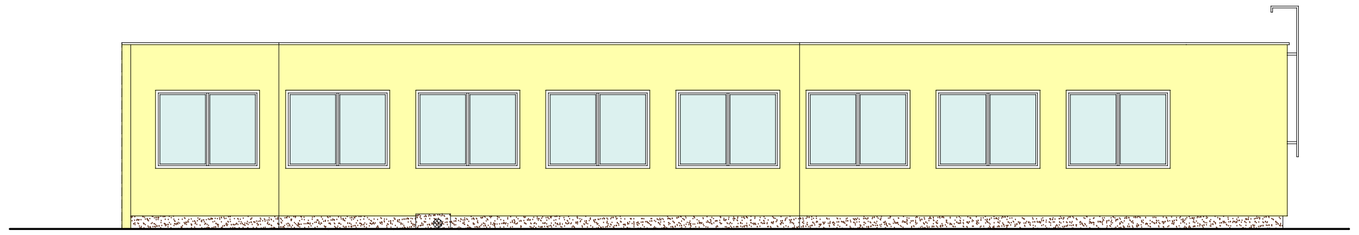

POHLED D - NOVÝ STAV / 1:100

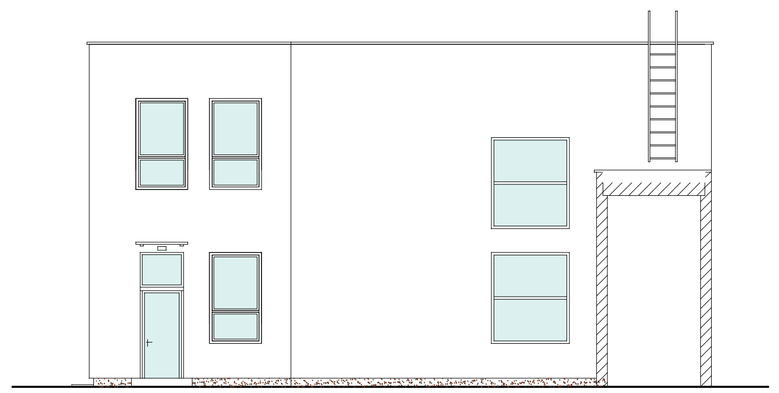

POHLED G - NOVÝ STAV / 1:100

POHLED H - NOVÝ STAV / 1:100

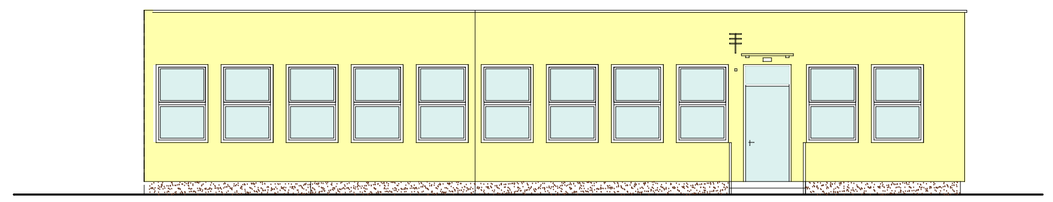

**LEGENDA MATERIÁLŮ:**

IDEOVÝ NÁVRH BAREVNÉHO ŘEŠENÍ
KONKRÉTNÍ BAREVNÉ ŘEŠENÍ BUDE KONZULTOVÁNO V RÁMCI REALIZACE STAVBY

TENKOVRSTVÁ SILIKONOVÁ OMÍTKA S ROZTŘANOU STRUKTUROU
ZRNITOST TŘÍDY 2,0 mm, BARVA NAPŘ. DLE VZORNÍKU

TENKOVRSTVÁ SILIKONOVÁ OMÍTKA S ROZTŘANOU STRUKTUROU
ZRNITOST TŘÍDY 2,0 mm, BARVA NAPŘ. DLE VZORNÍKU

OMÍTKA S KAMENNÝM GRANULÁTEM ZRNITOSTI 3,0 mm

**POZNÁMKA:**

- PODROBNOSTI JSOU POPSÁNY V TECHNICKÉ ZPRÁVĚ
- VŠECHNY KÓTY JSOU ORIENTAČNÍ, NUTNO UPŘESNIT NA STAVBĚ!
- VEŠKERÉ KOTVÍCÍ PRVKY NA FASÁDĚ BUDOU PŘED ZAPOČETÍM PRACÍ DEMONTOVÁNY VČETNĚ DEMONTÁŽE VŠECH ANTÉN NA FASÁDĚ

**SCHÉMA OBJEKTU:**

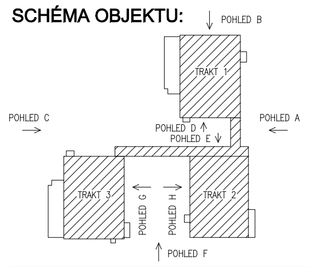


| | | | |
|---|---|---|---|
| Stupeň projektové dokumentace: DOKUMENTACE PRO PROVÁDĚNÍ STAVBY | | Projektant stavby: Družstevní 2288, 738 01 Frýdek – Místek PROFSTAV s.r.o. IČ: 28615735 DIČ: CZ28615735 | |
| Autorizovaný projektant: ING. BEZECNÝ PETR | Vypracoval: LUKÁŠ KREJČOK | | |
| Investor stavby: | Statutární město Frýdek–Místek, 738 01 Frýdek–Místek | | |
| Místo stavby: | Lískovecká 2850, 738 01 Frýdek–Místek | Datum: | 3/2016 |
| Název zakázky: ÚSPORY ENERGIE VE VEŘEJNÝCH BUDOVÁCH MŠ LISKOVECKÁ 2850 | | Formát: | 594x1050 |
| | | Měřítko: | 1 : 100 |
| Výkres: BAREVNÉ ŘEŠENÍ | | Č. výkresu: 09b | Paré č.: |