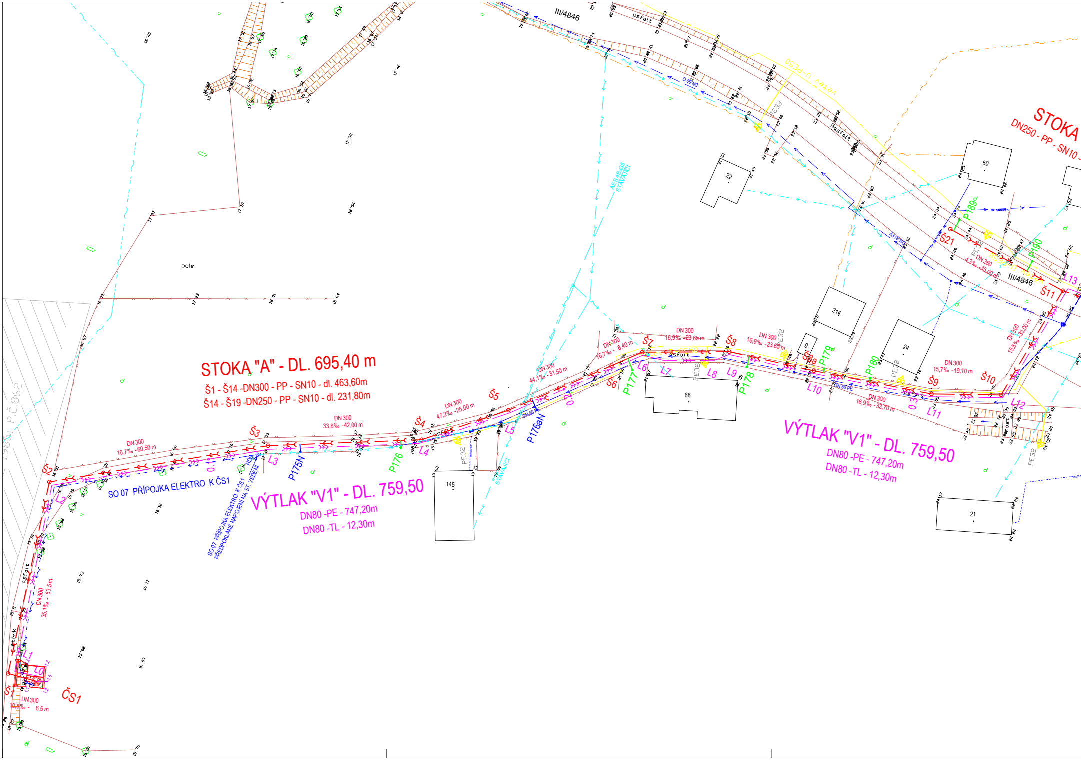
STOKA "A" - DL. 695,40 m
Š1 - Š14 -DN300 - PP - SN10 - dl. 463,60m
Š14 - Š19 -DN250 - PP - SN10 - dl. 231,80m
VÝTLAK "V1" - DL. 759,50
DN80 -PE - 747,20m
DN80 -TL - 12,30m
VÝTLAK "V1" - DL. 759,50
DN80 -PE - 747,20m
DN80 -TL - 12,30m
STOKA
DN250 - PP - SN10
SO 07 PŘÍPOJKA ELEKTRO K ČS1
SO 07 PŘÍPOJKA ELEKTRO K ČS1 PŘEDPOKLÁDANÉ NAPOJENÍ NA ST. VEDENÍ
ČS1
Š1
Š2
Š3
Š4
Š5
Š6
Š7
Š8
Š8a
Š9
Š10
Š11
Š21
L0
L1
L2
L3
L4
L5
L6
L7
L8
L9
L10
L11
L12
L13
P175N
P176
P176aN
P177
P178
P179
P180
P189
P190
DN 300 10,8‰ - 6,5 m
DN 300 35,1‰ - 53,5 m
DN 300 16,7‰ -60,50 m
DN 300 33,8‰ -42,00 m
DN 300 47,2‰ -25,00 m
DN 300 44,1‰ -31,50 m
DN 300 16,7‰ - 8,40 m
DN 300 16,9‰ -23,65 m
DN 300 16,9‰ -23,65 m
DN 300 16,9‰ -32,70 m
DN 300 15,7‰ -19,10 m
DN 300 15,5‰ -33,00 m
DN 250 4,3‰ -35,00 m
AES 4Bx35 STÁVAJÍCÍ
STÁVAJÍCÍ
III/4846
III/4846
asfalt
štěrk
pole
PE32
DN 50 PE
145
68.
214
24
22
50
21
1980; P.Č.862

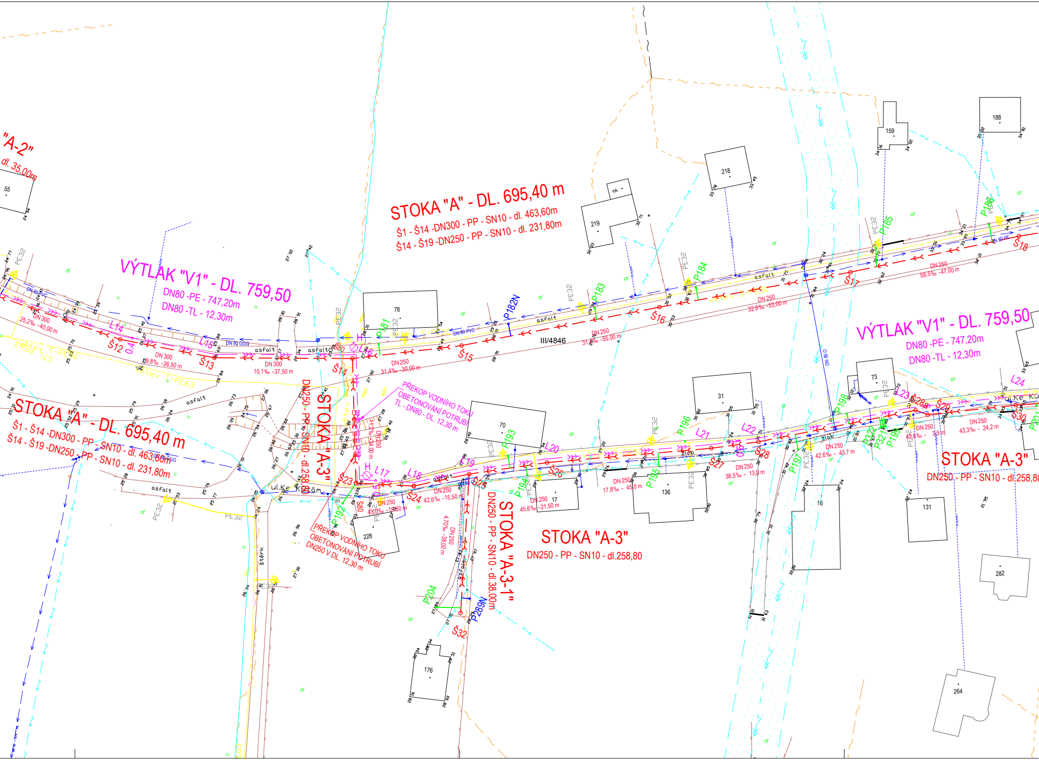

"A-2"
dl. 35,00m
STOKA "A" - DL. 695,40 m
Š1 - Š14 -DN300 - PP - SN10 - dl. 463,60m
Š14 - Š19 -DN250 - PP - SN10 - dl. 231,80m
VÝTLAK "V1" - DL. 759,50
DN80 -PE - 747,20m
DN80 -TL - 12,30m
VÝTLAK "V1" - DL. 759,50
DN80 -PE - 747,20m
DN80 -TL - 12,30m
STOKA "A" - DL. 695,40 m
Š1 - Š14 -DN300 - PP - SN10 - dl. 463,60m
Š14 - Š19 -DN250 - PP - SN10 - dl. 231,80m
STOKA "A-3"
DN250 - PP - SN10 - dl.258,80
STOKA "A-3"
DN250 - PP - SN10 - dl.258,80
STOKA "A-3"
DN250 - PP - SN10 - dl.258,80
STOKA "A-3-1"
DN250 - PP - SN10 - dl.38,00m
PŘEKOP VODNÍHO TOKU
OBETONOVÁNÍ POTRUBÍ
TL - DN80 - DL. 12,30 m
PŘEKOP VODNÍHO TOKU
OBETONOVÁNÍ POTRUBÍ
DN250 V DL. 12,30 m
III/4846
ul.Ke Kačám
asfalt
štěrk
DN 300
25,2‰ -40,00 m
DN 300
29,8‰ -26,50 m
DN 300
10,1‰ -37,50 m
DN 250
31,4‰ -30,00 m
DN 250
31,3‰ -55,00 m
DN 250
32,8‰ -53,00 m
DN 250
58,5‰ -47,00 m
DN 250
42,6‰ -15,50 m
DN 250
43,0‰ -15,00 m
DN 250
45,6‰ -21,50 m
DN 250
17,8‰ - 45,0 m
DN 250
38,5‰ - 13,0 m
DN 250
42,6‰ - 43,7 m
DN 250
42,6‰ - 3,5 m
DN 250
43,3‰ - 24,2 m
DN 250
4,70‰ -38,00 m
Š12
Š13
Š14
Š15
Š16
Š17
Š18
Š23
Š24
Š25
Š26
Š27
Š28
Š29
Š30
Š32
Š80
L14
L15
L16
L17
L18
L19
L20
L21
L22
L23
L24
P181
P182N
P183
P184
P185
P186
P192
P193
P194
P195
P196
P197
P198
P204
P289N
PE32
DN 80 PVC
55
78
70
73
31
136
16
131
282
264
228
176
17
218
219
159
188

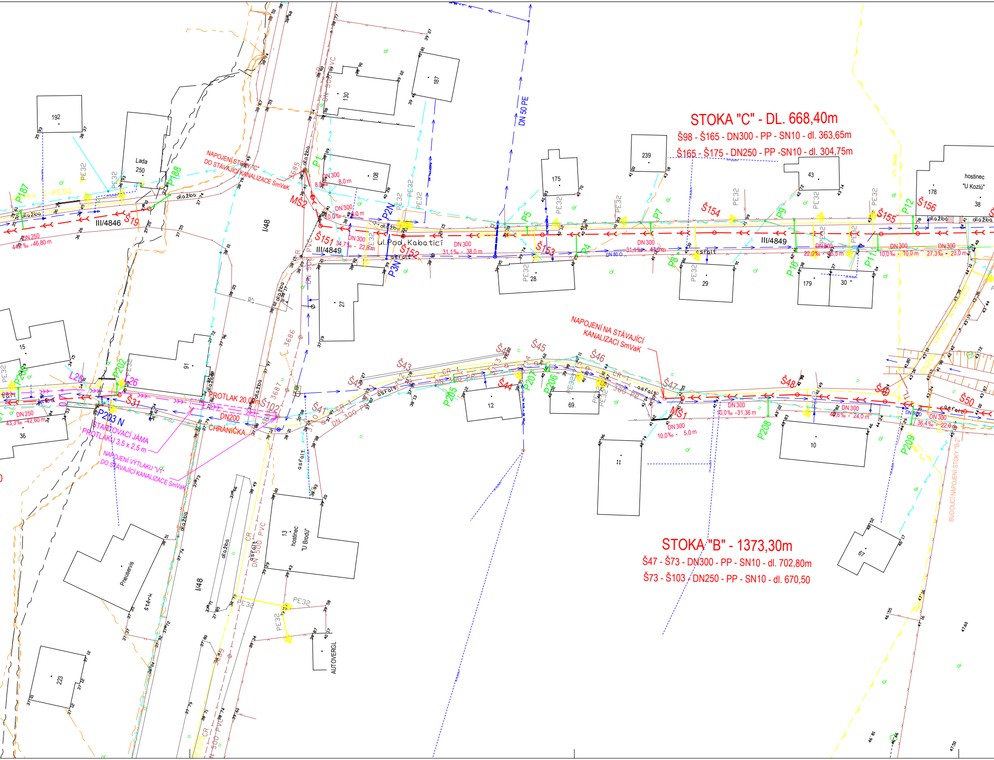
STOKA "C" - DL. 668,40m
Š98 - Š165 - DN300 - PP - SN10 - dl. 363,65m
Š165 - Š175 - DN250 - PP -SN10 - dl. 304,75m
STOKA "B" - 1373,30m
Š47 - Š73 - DN300 - PP - SN10 - dl. 702,80m
Š73 - Š103 - DN250 - PP - SN10 - dl. 670,50
NAPOJENÍ STOKY "C" DO STÁVAJÍCÍ KANALIZACE SmVaK
NAPOJENÍ NA STÁVAJÍCÍ KANALIZACI SmVaK
PROTLAK 20,00m
DN200
CHRÁNIČKA
STARTOVACÍ JÁMA PROTLAKU 3,5 x 2,5 m
NAPOJENÍ VÝTLAKU "VT" DO STÁVAJÍCÍ KANALIZACE SmVaK
BUDOUCÍ NAPOJENÍ STOKY "B-2"
ul.Pod Kabaticí
DN 50 PE
III/4846
III/4849
I/48
MŠ2
MŠ1
Š19
Š31
Š41
Š42
Š43
Š44
Š45
Š46
Š47
Š48
Š49
Š50
Š102
Š151
Š152
Š153
Š154
Š155
Š156
P1
P2N
P3N
P4
P5
P7
P8
P9
P10
P11
P12
P187
P188
P202
P203 N
P204
P205
P206
P207
P208
P209
L25
L26
DN 250
44,3‰ - 46,80 m
43,3‰ - 42,60 m
DN 300
8,0 m
10,0‰ - 8,0 m
34,7‰ - 22,8 m
31,1‰ - 38,0 m
31,1‰ - 47,0 m
22,0‰ - 45,5 m
10,0‰ - 10,0 m
27,3‰ - 23,0 m
10,0‰ - 31,36 m
10,0‰ - 5,0 m
48,6‰ - 24,0 m
36,4‰ - 22,0 m
DN 80 O
PE32
dlažba
asfalt
štěrk
DN 500 PVC
CR
192
Lada 250
15
36
91
223
Pneuservis
13 hostinec "U Brodů"
AUTOVERGL
27
28
29
30
179
130
187
108
175
239
43
178
hostinec "U Kozlů"
38
12
69.
11
10
97
3685
3686
3687

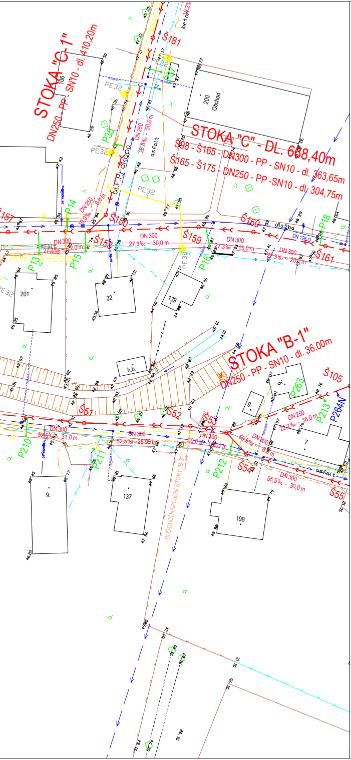
STOKA "C-1"
DN250 - PP - SN10 - dl. 410,20m
STOKA "C" - DL. 668,40m
Š98 - Š165 - DN300 - PP - SN10 - dl. 363,65m
Š165 - Š175 - DN250 - PP -SN10 - dl. 304,75m
STOKA "B-1"
DN250 - PP - SN10 - dl. 36,00m
BUDOUCÍ NAPOJENÍ STOKY "B-3"
Š181
Š180
Š160
Š159
Š158
Š157
Š161
Š105
Š51
Š52
Š53
Š54
Š55
P37
P35
P14
P13
P15
P16
P18
P263
P213
P264N
P210
P211
P212
DN 250
26,8‰ - 50,0m
DN 250
10,0‰ - 6,0m
DN 300
27,3‰ - 22,0 m
DN 300
27,3‰ - 30,0 m
DN 300
27,3‰ - 15,0 m
DN 300
27,3‰ - 20,0 m
DN 125 O
DN 300
52,5‰ - 31,0 m
DN 300
52,5‰ - 28,99 m
DN 300
50,0‰ - 18,01 m
DN 300
55,5‰ - 8,0 m
DN 250
22,2‰ - 36,0 m
DN 300
55,5‰ - 30,0 m
větev A-PE225
PE32
U.F.Prokopa
asfalt
beton
dlažba
200
Obchod
106
201
32
139
h.b.
9.
137
198
7
9.

KLAD LISTŮ KOOORDINAČNÍ SITUACE

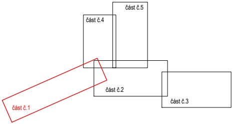
část č.5
část č.4
část č.2
část č.3
část č.1

LEGENDA

STÁVAJÍCÍ INŽ. SÍTĚ

- Stávající kanalizace - SmVaK
- Stávající kanalizace
- Sdělovací kabel - SmVaK
- Stávající vodovod - SmVaK
- Stávající plyn STL - GasNet
- Stávající plyn VTL - GasNet
- Sdělovací vedení nadzemní - CETIN
- Sdělovací vedení podzemní - metalický kabel - CETIN
- Stávající podzemní vedení - optický kabel - Telco Pro Services
- Stávající nadzemní vedení NN
- Stávající podzemní vedení NN
- Stávající nadzemní vedení VN do 35 kV
- Ochranné pásmo nadzemního vedení VVN, VN

PROJEKTOVANÉ SÍTĚ

	Splašková kanalizace gravitační
	Výtlak splaškové kanalizace
ČS1, ČS2	Čerpací stanice
P100 ○	Kanalizační přípojka - veřejná část
P68 N ○	Kanalizační přípojka - veřejná část - neuznatelné

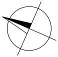

POZNÁMKA:

Zákresy inženýrských sítí neslouží jako vytyčovací výkres! Před zahájením stavebních prací musí dodavatel zajistit prokazatelné vytyčení všech stávajících inženýrských sítí v zájmovém území příslušným správcem sítě dle platných předpisů. Inženýrské sítě byly zakresleny geodetem a projektantem dle dostupné výkresové dokumentace.

VÝŠKOVÝ SYSTÉM: BALT P. V.

SOUŘADNICOVÝ SYSTÉM: S-JTSK

3			
2			
1			
REVIZE	POPIS	DATUM	SCHVÁLIL

Sweco Hydroprojekt a.s. divize Morava
Pracoviště Ostrava, Varenská 49, 729 02 Ostrava; ostrava@sweco.cz; www.sweco.cz

SWECO

VYPRACOVAL	Alena Tolaszová	HIP	Ing. Martin Jonšta	T. KONTROLA	Ing. M. Machovec
PROJEKTANT	Ing. Martin Jonšta	ŘEDITEL DIVIZE	Ing. Vít Černý, Ph.D.	DATUM	11/2017
OBJEDNATEL	Statutární město Frýdek-Místek			OKRES	Frýdek-Místek
AKCE: Odkanalizování oblastí povodí Olešné - kanalizace obce Chlebovice Frýdek-Místek				ČÍSLO ZAKÁZKY	217052 01 01
				STUPEŇ	DPS
				FORMÁT	15 A4
				MĚŘÍTKO	1 : 500
				ARCHIVNÍ ČÍSLO	0538/17/3
ČÁST STAVBY				SO/PS	-
PŘÍLOHA: Koordinační situační výkres - část č.1				ČÍSLO PŘÍLOHY	C.3.1

Tato dokumentace včetně všech příloh (s výjimkou dat poskytnutých objednatelem) je duševním vlastnictvím akciové společnosti Sweco Hydroprojekt a.s. Objednatel této dokumentace je oprávněn ji využít k účelům vyplývajícím z uzavřené smlouvy bez jakéhokoliv omezení. Jiné osoby (jak fyzické, tak právnické) nejsou bez předchozího výslovného souhlasu objednatele oprávněny tuto dokumentaci ani její části jakkoli využívat, kopírovat (ani jiným způsobem rozmnožovat) nebo zpřístupnit dalším osobám.

Poznámka: Podpisy zpracovatelů jsou připojeny pouze k výtisku číslo 01 nebo originálu přílohy (matrici).