

- Legenda
- LAN:
- Ethernetová zásuvka FTP, 2xRJ45
 - Ethernetová přípojka pro anténu WiFi
 - přístup stropem do 1. NP
 - kabelové trasy v lištách

HLAVNÍ PROJEKTANT				DATUM	09/2021		Comexia systems, s.r.o. Dělnatovice 1142 735 71 Dělnatovice		
KONTROL OVAL				MĚŘÍTKO	1:100				
VYPRACOVAL		David Semančík		ZAK. Č.					
INVESTOR		ZŠ Liskovec, K Sedlístím 320, 73801 Frýdek-Místek - Liskovec		STUPĚN	DPS				
AKCE		Rekonstrukce a rozšíření datové infrastruktury v budově základní školy Liskovec						VÝKRES	VÝTISK
ČÁST		Slaboproudá elektrotechnika						1	1
OBSAH		Přidovys 1.PP - suterén							

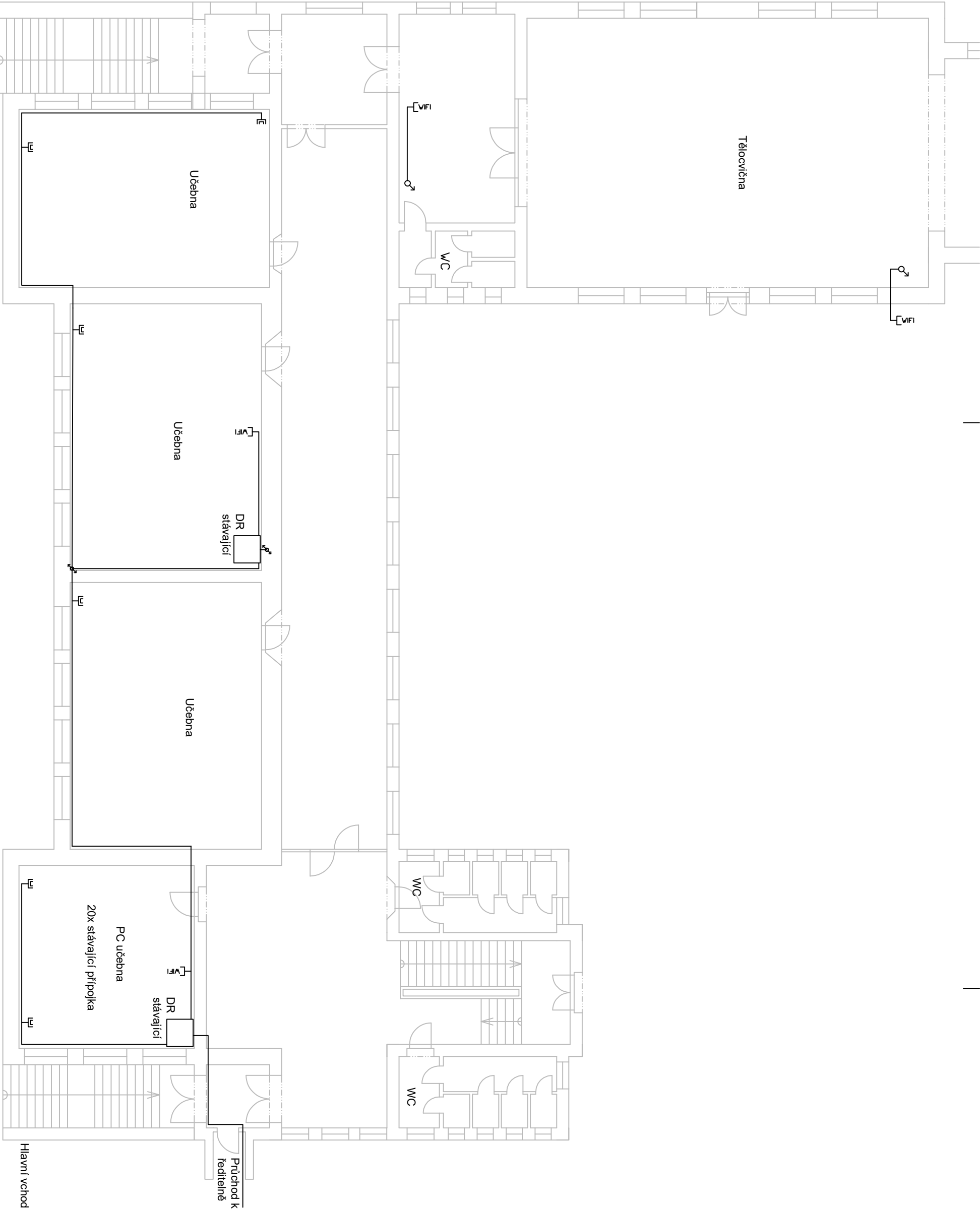

Legenda
LAN:
Ethernetové zásuvka FTP 2xRJ45
Ethernetová přípojka pro anténu WiFi
prostup stropem do 2. NP
prostup podlahou do 1. PP
kabelové trasy v lištách

HLAVNÍ PROJEKTANT				DATUM	09/2021		Comexia systems, s.r.o. Dělnarovice 1142 735 71 Dělnarovice		
KONTROL OVAL				MĚŘITKO	1:100				
VYPRACOVAL		David Semančík		ZAK. Č.					
INVESTOR		ZŠ Liskovec, K Sedlišťm 320, 73801 Frýdek-Místek - Liskovec		STUPEŇ	DPS				
AKCE		Rekonstrukce a rozšíření datové infrastruktury v budově základní školy Liskovec						VÝKRES	VÝTISK
ČÁST		Slaboproudá elektrotechnika							
OBSAH		Půdorys 1.NP - škola						2	1

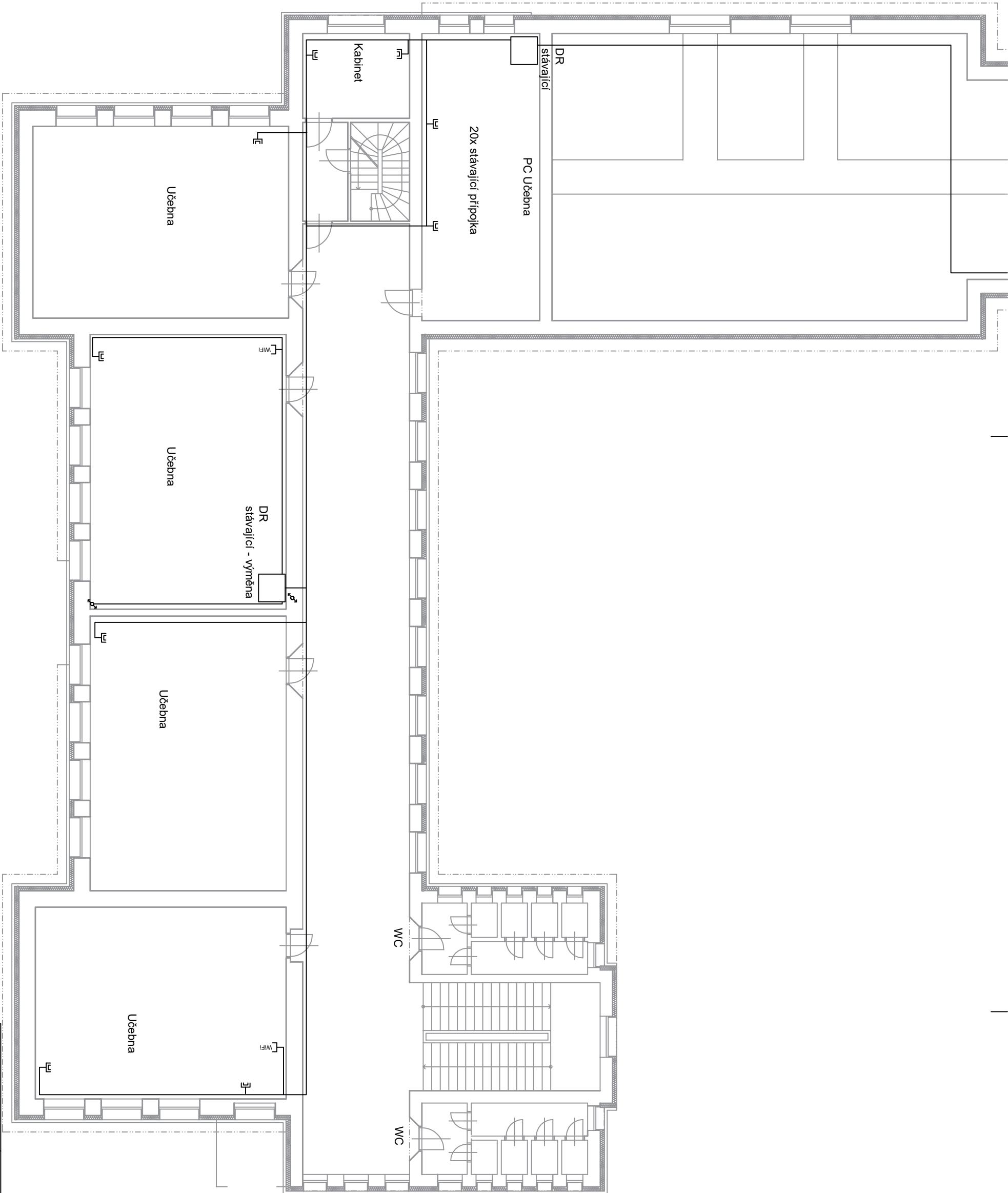

Legenda

LAN:

- Ethernetová zásuvka FTP, 2xRJ45
- Ethernetová přípojka pro anténu WiFi
- přístup stropem do 3. NP
- přístup podlahou do 1. NP
- kabelové trasy v lištách

HLAVNÍ PROJEKTANT				DATUM	09/2021		Comexia systems, s.r.o. Dělnarovice 1142 735 71 Dělnarovice		
KONTROL OVÁL				MĚŘITKO	1:100				
VYPRACOVAL		David Semančík		ZAK. Č.					
INVESTOR		ZŠ Liskovec, K Sedlístím 320, 73801 Frýdek-Místek - Liskovec		STUPĚN	DPS				
AKCE		Rekonstrukce a rozšíření datové infrastruktury v budově základní školy Liskovec						VÝKRES	VÝTISK
ČÁST		Slaboproudá elektrotechnika							
OBSAH		Přídovys 2.NP - škola						3	1

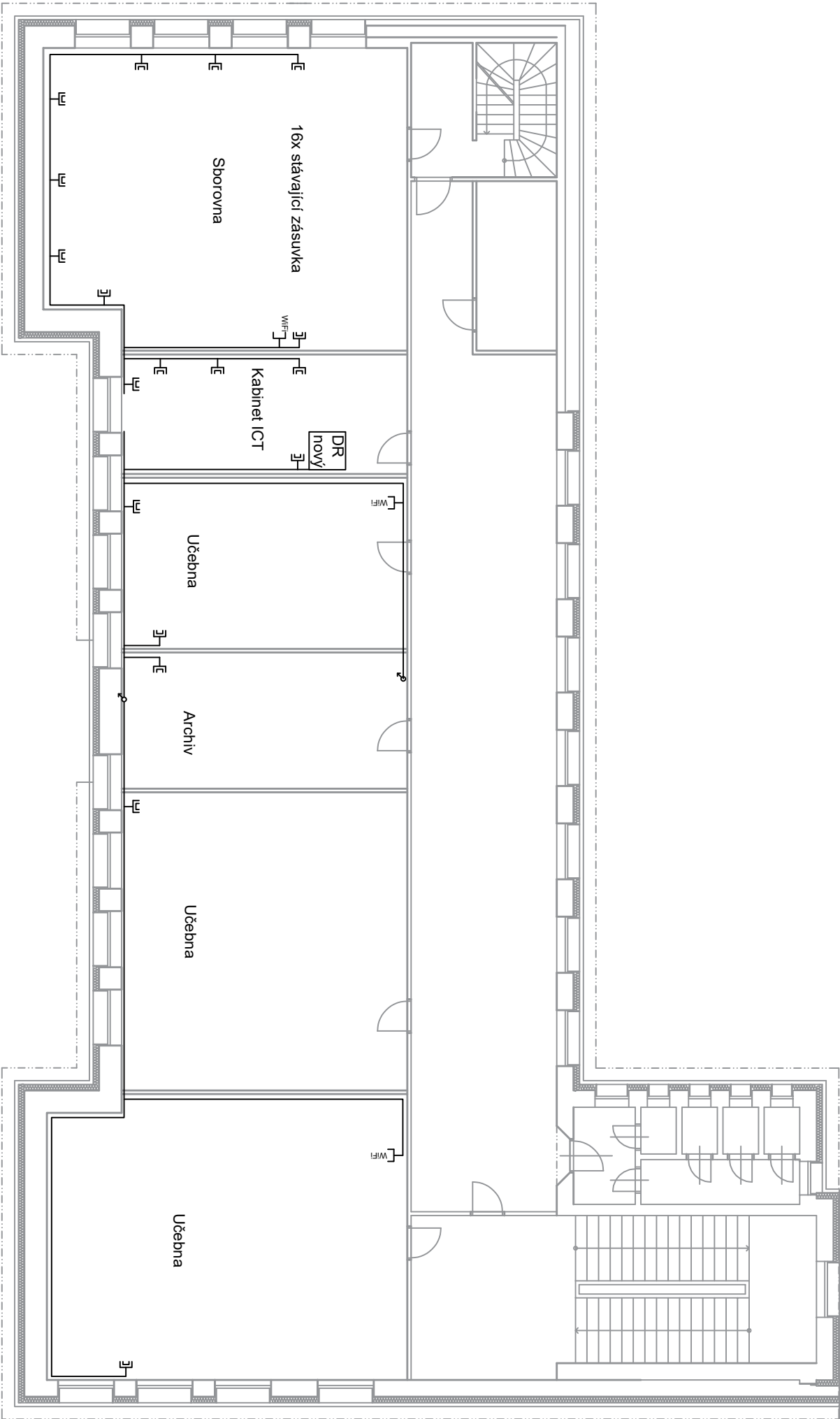

Legenda

LAN:

- Ethernetová zásuvka TTP, 2xRJ45
- Ethernetová přípojka pro anténu WiFi
- přístup podlahou do 2. NP
- kabelové trasy v listech

HLAVNÍ PROJEKTANT		DATUM		09/2021		Comexia systems, s.r.o. Dělnarovice 1142 735 71 Dělnarovice	
KONTROL.OVAL		MĚŘITKO		1:100			
VYPRACOVAL		David Semančík		ZAK. Č.			
INVESTOR		ZŠ Liskovec, K Sedlišťm 320, 73801 Frydek-Místek - Liskovec		STUPEŇ		DPS	
AKCE		Rekonstrukce a rozšíření datové infrastruktury v budově základní školy Liskovec					
ČÁST		Slaboproudá elektrotechnika					
OBSAH		Přidovys 3.NP - škola					
		4				1	

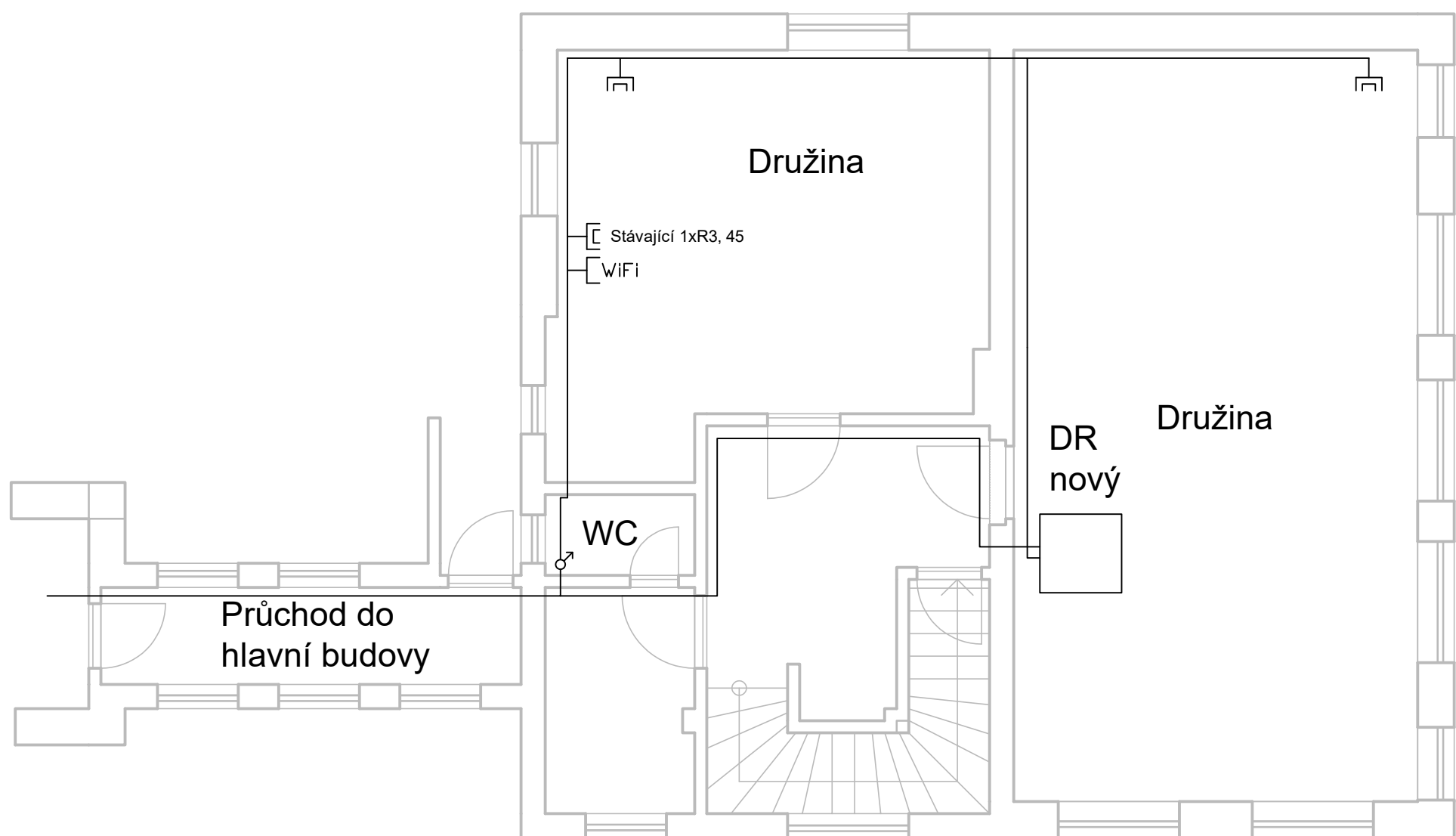

Legenda

LAN:

- [E]— Ethernetová zásuvka FTP, 2xRJ45
- [WiFi]— Ethernetová přípojka pro anténu WiFi
- ♂ — prostup stropem do 2. NP
- — kabelové trasy v lištách

HLAVNÍ PROJEKTANT		DATUM	09/2021	Connexia systems, s.r.o. Dětmarovice 1142 735 71 Dětmarovice	
KONTROLOVAL		MĚŘÍTKO	1:100		
VYPRACOVAL	David Semančík	ZAK. Č.			
INVESTOR	ZŠ Lískovec, K Sedlišťím 320, 73801 Frýdek-Místek - Lískovec	STUPEŇ	DPS		
AKCE	Rekonstrukce a rozšíření datové infrastruktury v budově základní školy Lískovec			VÝKRES	VÝTISK
ČÁST	Slaboproudá elektrotechnika			5	1
OBSAH	Půdorys 1.NP - družina				

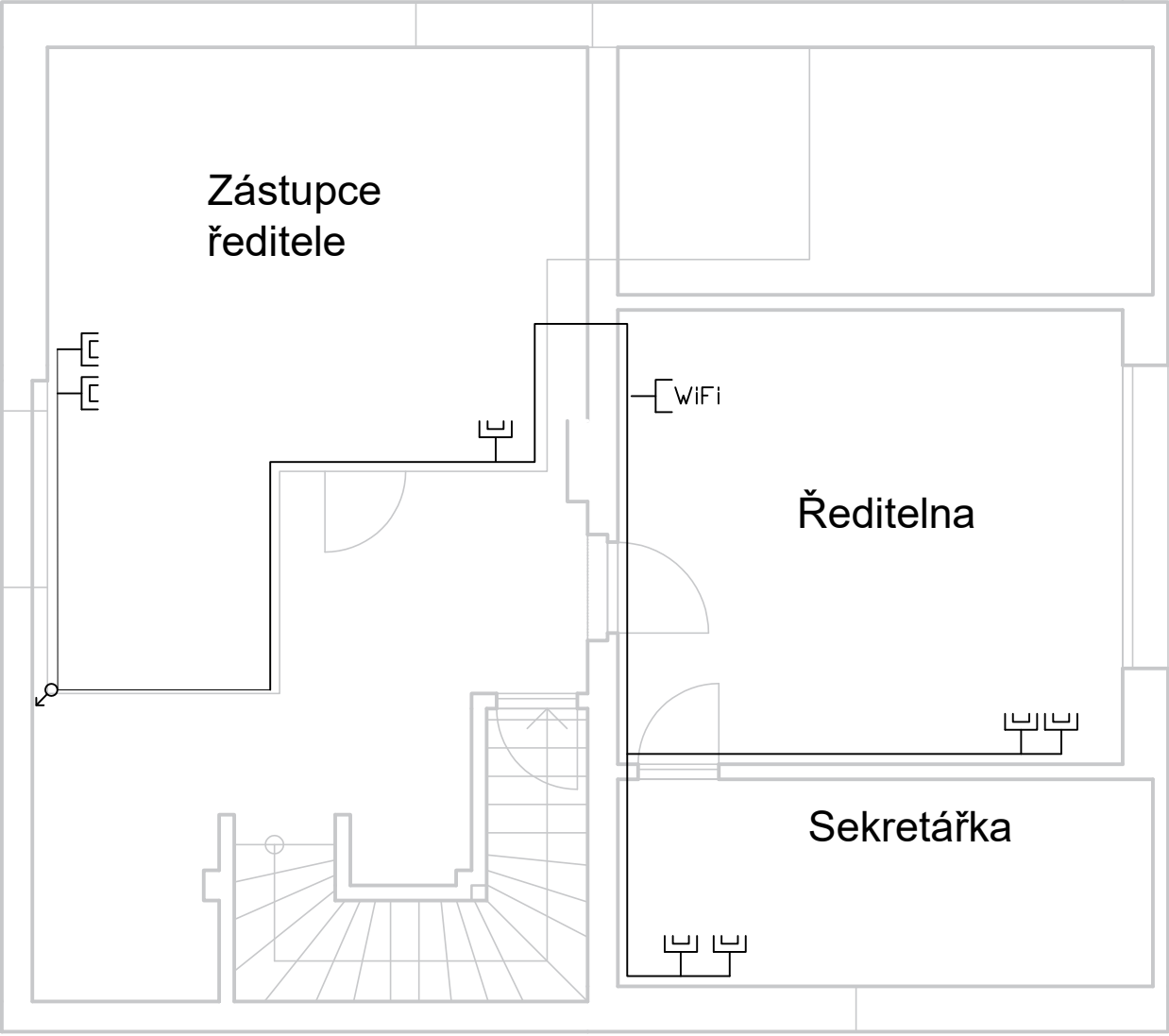

Legenda
LAN:

- E— — Ethernetová zásuvka FTP, 2xRJ45
- WIFI— — Ethernetová přípojka pro anténu WiFi
- ↻ — prostup podlahou do 1. NP
- — kabelové trasy v lištách

HLAVNÍ PROJEKTANT		DATUM	09/2021	Connexia systems, s.r.o. Dětmarovice 1142 735 71 Dětmarovice	
KONTROLOVAL		MĚŘÍTKO	1:100		
VYPRACOVAL	David Semančík	ZAK. Č.			
INVESTOR	ZŠ Lískovec, K Sedlišťím 320, 73801 Frýdek-Místek - Lískovec	STUPEŇ	DPS		
AKCE	Rekonstrukce a rozšíření datové infrastruktury v budově základní školy Lískovec			VÝKRES	VÝTISK
ČÁST	Slaboproudá elektrotechnika			6	1
OBSAH	Půdorys 2.NP - ředitelna				