

POHLED ZÁPADNÍ

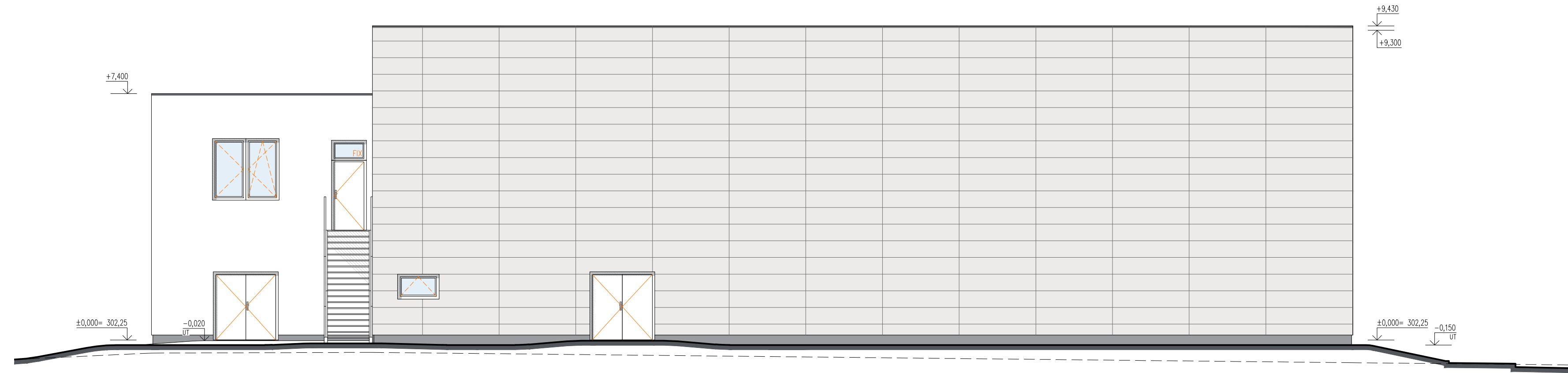

POHLED JIŽNÍ - HLAVNÍ VSTUP

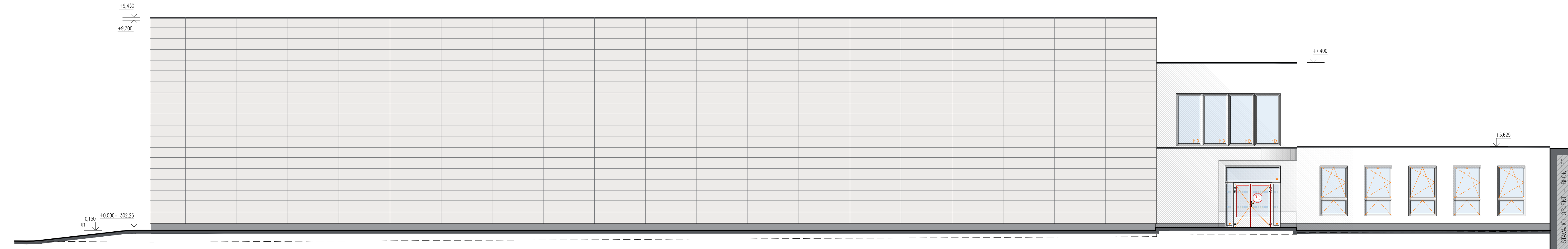

POHLED SEVERNÍ

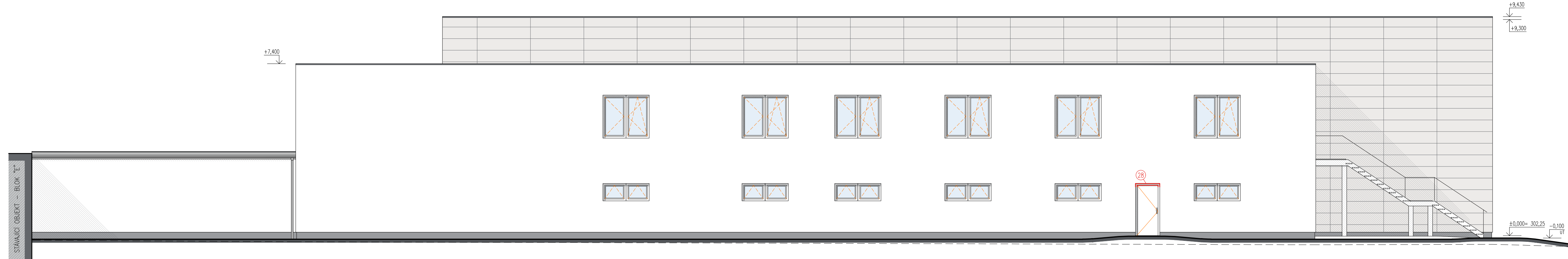

POHLED VÝCHODNÍ

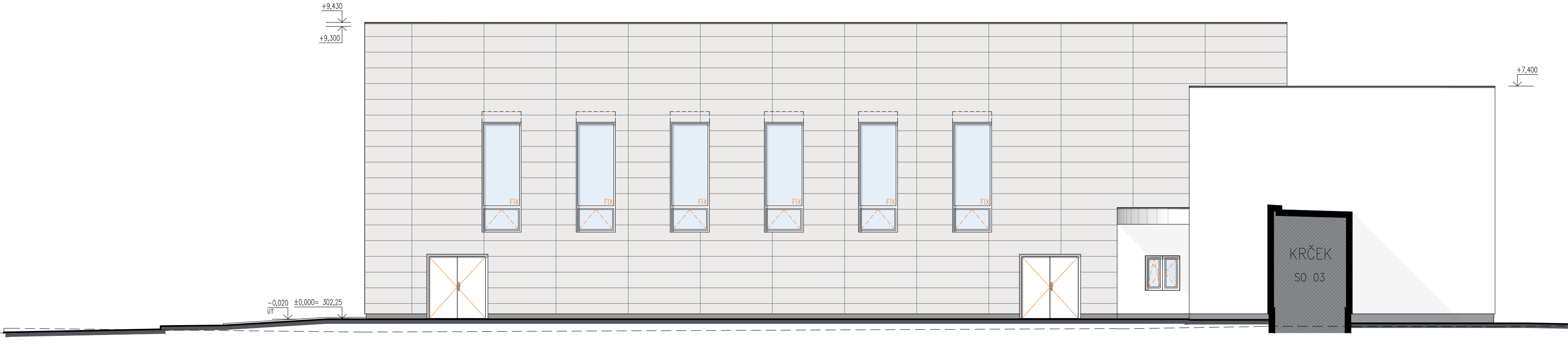

POPIS ZMĚN:

- (28) OPRAVA VÝŠKY STAVEBNÍHO OTVORU U DVEŘÍ D-05 Z 2100 NA 2250 mm.
- (30) OPRAVA VSTUPNÍCH DVEŘÍ - HLAVNÍ KÁDLO 8.900mm

±0,000 = 302,250 m.n.m. Bpv

HLAVNÍ PROJEKTANT: ENERGY BENEFIT centre Energy Benefit Centre a.s. Křenova 438/3, 162 00 Praha 6 tel: +420 220 003 300 e-mail: kontakt@energy-benefit.cz internet: www.energy-benefit.cz		Hlavní projektant: Ing. Libor Truhelka Zástupce hlavního projektanta: Ing. arch. Jakub Konícar Hlavní architekt:	
ZPRACOVATEL ČÁSTI: ENERGY BENEFIT centre Energy Benefit Centre a.s. Česádova 1378/6, 710 00 Ostrava e-mail: jakub.koncar@energy-benefit.cz internet: www.energy-benefit.cz		Výpracovník: Luboš Purnenský Zodpovědný projektant: Ing. Libor Truhelka	
STAVEBNÍK: Statutární město Frýdek-Místek Radniční 1148, 738 01 Frýdek-Místek		Zakázkové číslo: 240076 Datum: 07.2024 Stupeň: DZSPD	
PROJEKT: Zpracování PD - ZŠ F-M, ul. J. Čapka 2555 - tělocvična II.		MÍSTO STAVBY: Frýdek-Místek, pozemky parc. č.: 1812/1, st. 1812/10, v k.ú. Frýdek [634956]	
OBJEKT: SO-02 TĚLOCVIČNA, SO-04 STAV.ÚPRAVY HYG.ZÁZ. BLOKU "E"		ČÁST, PROFESE: D.1.1 ARCHITEKTONICKO STAVEBNÍ ŘEŠENÍ	
VÝKRES: POHLEDY		Měřítko: 1:100	
ID PROJEKTU, STUPEŇ OBJEKTU, ID PROFESY, PROFESY ČÍSLO, OBSAH, ZMĚNA: FM-ZŠ-TEL_DZSPD_SO-02_SO-04_D.1.1_ASR-07_POH_z00		07	